Cinco maneras en que Cloud Services le proporcionan **más tiempo para diseñar**

1 COMPARTIR Y MARCAR

Desde dentro de SOLIDWORKS® CAD, puede compartir datos de SOLIDWORKS visibles y listos para marcar con cualquier persona, incluso aunque no sean usuarios de SOLIDWORKS. ¿La diferencia? Que no es necesario que instalen nada ni que les envíe los archivos. Podrá invitar **A CUALQUIER PERSONA** a colaborar en la nube y ellos podrán ver y marcar sus diseños 3D.

2 ALMACENAMIENTO SEGURO

Con el almacenamiento en la nube, ya no tendrá que preocuparse por si pierde sus diseños. Todos sus datos están seguros, protegidos y son de fácil acceso, y se pueden guardar de manera segura directamente desde SOLIDWORKS.

3 REVISIÓN

Cree nuevas versiones o revise sus archivos con un solo clic y haga que esos nombres de archivos tan extraños (¿le suena "v2.sldprt"?) sean algo del pasado. Cuando haya acabado, puede publicar su diseño para que otros diseñadores puedan verlo.

4 COLABORACIÓN EN TIEMPO REAL

Recuerde: a largo plazo, enviar archivos zip de sus trabajos no resulta eficiente. En lugar de eso, adjunte sus datos CAD en tareas colaborativas y asegúrese de que todo el mundo está coordinado y los proyectos se completan según lo previsto. El diseño colaborativo en tiempo real permite que todas las partes interesadas participen en un único entorno de colaboración unificado, lo que conlleva menos reuniones, correos electrónicos y llamadas.

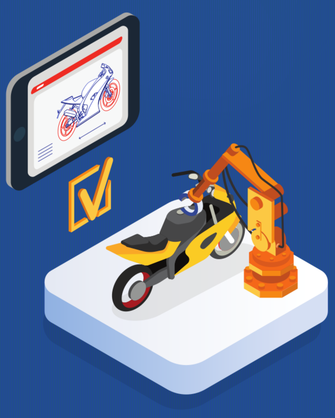

5 PROCESOS DE INGENIERÍA OPTIMIZADOS

No solo se trata de un espacio para almacenar sus archivos. Si quiere, también puede gestionar acciones de cambio, aprobaciones y tareas de proyectos directamente desde la aplicación SOLIDWORKS. Esta solución se adapta a sus necesidades, sin importar cuáles sean.

Aproveche los Cloud Services disponibles al actualizar o adquirir suscripciones a SOLIDWORKS. Más información: **SOLIDWORKS.COM/ES/CLOUD-SERVICES**

easyworks

DASSAULT SYSTEMES